

날씨

미세먼지
좋음

해돋이 05:13
해넘이 19:51
달돋이 08:22
달넘이 22:51
(개봉시 기준)

서울	대전	대구	부산	광주	전주
☁️→☀️ 22 / 34	☁️→☀️ 17 / 31	☁️→☀️ 21 / 33	☁️→☀️ 23 / 30	☁️→☀️ 22 / 28	☁️→☀️ 21 / 31
포항	강릉	제주	백령도	울릉도 독도	최저/최고 기온 ℃
☀️ 20 / 32	☁️→☀️ 20 / 30	☁️→☀️ 22 / 27	☁️→☀️ 16 / 23	☁️ 17 / 26	
문산	화천	철원	양구	인제	고성
19 / 30	18 / 30	19 / 30	18 / 29	18 / 29	20 / 28

달 모양: 9%



주간 예보

	6/19(금)	6/20(토)	6/21(일)
경기	대체로 맑음(소나기)	구름 많음(소나기)	대체로 맑음(소나기)
강원	대체로 맑음(산악 소나기)	구름 많음(소나기)(동해안 비)	대체로 맑음(소나기)
충청	대체로 맑음(소나기)	구름 많음(소나기)	대체로 맑음
전라	전북: 대체로 맑음 전남: 점차 흐려져 비	비 후 구름 많음	대체로 맑음
경상	전북: 대체로 맑음 전남: 점차 흐려져 비	비 후 구름 많음	대체로 맑음
제주	흐려져 비	비 후 구름 많음	대체로 맑음

해안 파고

서해 0.5~1m	동해 0.5~1.5m	남해 0.5~1.5m
--------------	----------------	----------------

만조-간조 시간

	만조	간조
동해	07:24 / 16:41	10:40 / -:-
부산	10:45 / 23:07	04:19 / 16:39
목포	04:40 / 16:35	09:48 / 21:47
인천	07:08 / 19:20	00:47 / 13:35
백령도	08:42 / 20:37	02:37 / 15:23

※ 자세한 날씨 정보는 '국방 기상지원체계'를 참조하시기 바랍니다.
공군기상단(042-552-7211~4)
<http://wiss.hq/af.mil>(국방망)

KFN TV

00:00	세계의 무장세력
01:00	작전본부
02:00	진중시네마
03:00	진중시네마
04:00	보물지도
05:00	보물지도
06:00	작전본부
07:00	세계의 무장세력
08:30	강군365
09:00	디펜스 프라임
10:00	지식의 정석
11:00	본게임2
12:00	KFN 국방뉴스
12:30	벌거벗은 한국사
14:10	디펜스 프라임
15:00	이슈&국방
16:00	KFN 스페셜
17:00	KFN 국방뉴스
17:30	전군 노래자랑 시즌3
18:00	역전다방
19:00	강군365
19:30	요즘군대
20:00	본게임2
21:00	KFN 스페셜
22:00	벌거벗은 한국사
23:30	KFN 국방뉴스
00:00	이슈&국방
01:00	최고의 특수부대
02:00	진중시네마
05:00	보물지도
06:00	여행에 진심
08:30	강군365

숨은 그림 찾기

미니앨범 '트리' 발매한 가수 제이비



숨은 그림 : 몽당연필, 골프채, 다람쥐, 새총, 쫓불, 파리, 커피잔

도전! 숫자 퍼즐

		6	7		
	4			6	7
9					3
5		3	8		6
	9			2	
2		7	9		5
4					8
8	3			9	
		3	2		

출처=『슈퍼 스토쿠 500문제 중급』(오정환 지음/보누스 퍼넌)

정답 공개 ※뒤집어 보세요

7	1	2	8	5	9	6
2	9	6	5	7	8	1
5	8	5	6	9	2	7
1	5	8	7	6	9	2
2	5	2	9	1	5	7
9	6	7	8	5	2	1
5	2	5	1	7	8	6
8	2	9	5	2	6	1
6	7	1	2	5	9	8

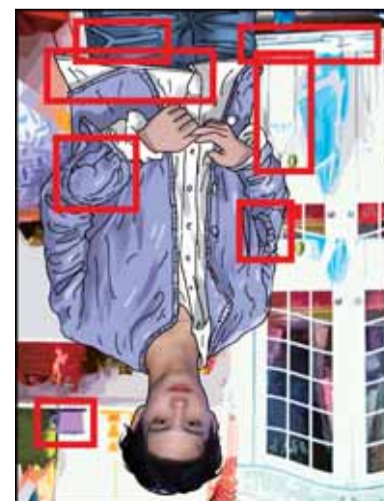

KFN라디오

06:00	처음 듣는 라디오
06:58	이달의 호국인물
07:00	국방광장
09:00	오유경의 뮤직갤러리
11:00	KFN 디펜스 11
12:00	KFN라디오 뉴스
12:05	신나는 라디오
14:00	김중서의 러빙유
16:00	KFN라디오 뉴스
16:05	미료의 프리스타일
18:00	프리즘
20:00	건빵과 별사탕
21:58	이달의 호국인물
22:00	명상의 시간(일일 정신교육)
22:05	밤을 비추는 라디오
00:00	KFN 논스톱 뮤직 1~6부
05:00	

※프로그램은 사정에 따라 바뀔 수 있습니다.

KFN TV 채널 안내

KT 지니TV	SK Btv	LGU+	스카이라이프
101번	263번	244번	163번

지역별 케이블 방송 안내는 홈페이지를 참조하세요.

KFN라디오 주파수 안내

청취 지역 / 주파수(MHz)
서울·인천·고양·춘천·철원·홍천 96.7
파주·동두천·연천 양주 96.3
계룡·대전·논산 100.1
광주·나주·장성·무안 96.5
포항 영덕 92.7 백령도 89.5 서귀포 94.1
원주·이천·양평·성남 101.1
강릉·삼척·양양·속초 92.5
인제·양구 101.5 인제(기린 상남) 93.3

오늘의 인성 한자

信念(믿을 신/생각 념)

풀이 : 굳게 믿고 마음속에 지닌 생각을 말한다.

- 信 ≡ 亻(사람 인) + 言(말씀 언)이 결합된 글자이다. 사람(人)의 말(言)에는 '믿음'이 있어야 함을 의미.
- 念 ≡ 忄(이제 금) + 心(마음 심)이 결합된 글자이다. 지금(今) 마음(心) 속에 있다는 데서 '생각한다'는 것을 의미.

사단법인 훈민정음기념사업회 이사장·한문교육학 박사 박재성